

RELATÓRIO FOTOGRÁFICO 1ª MEDIÇÃO DO ATIVO – CONTRATAÇÃO DE EMPRESA DE ENGENHARIA PARA EXECUÇÃO DE OBRA NA RECUPERAÇÃO DE ESTRADAS VICINAIS, NO TRECHO LIMEIRA – SANTALUZ

DATA	MUNICIPIO	EMPREENDIMENTO
31/07/2024	Santaluz	Recuperação de Estradas Vicinais



FOTO 01 – REGULARIZAÇÃO DE SUPERFÍCIES COM MOTONIVELADORA. AF\_11/2019



FOTO 02 – REGULARIZAÇÃO DE SUPERFÍCIES COM MOTONIVELADORA. AF\_11/2019

Wendel Simões Cruz  
03 749.776/0001-0  
ARV ENGENHARIA LTDA  
RUA FERNANDO RIBEIRO, 808 - Centro  
C.P. 42.100-00 - Santana - BE

Evaldo Almeida Moraes  
Engenheiro Civil  
RNP 051417303-3



DATA	MUNICIPIO	EMPREENDIMENTO
31/07/2024	Santaluz	Recuperação de Estradas Vicinais



**FOTO 03 - ESCAVACAO E CARGA MATERIAL 1A CATEGORIA, UTILIZANDO TRATOR DE ESTEIRAS DE 110 A 160HP COM LAMINA, PESO OPERACIONAL \* 13T E PA CARREGADEIRA COM 170 HP**



**FOTO 04 - TRANSPORTE COM CAMINHÃO BASCULANTE DE 6 M<sup>3</sup>, EM VIA URBANA EM LEITO NATURAL (UNIDADE: M3XKM). AF\_07/2020**

Wendel Simões Gref  
 13 749.775/0001-11  
 W&S ENGENHARIA LTDA  
 Rua Iracema Ribeiro, 803 - Grão  
 CEP: 12.100-100 - Sorocaba - SP

Evaldo Almeida Moraes  
 Engenharia Civil  
 RNP 031417303-3

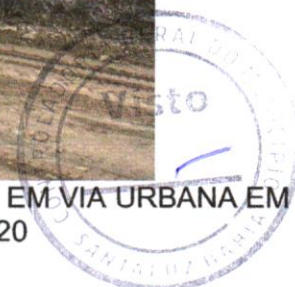

DATA	MUNICÍPIO	EMPREENHIMENTO
31/07/2024	Santaluz	Recuperação de Estradas Vicinais



Foto 05- ESPALHAMENTO DE MATERIAL COM TRATOR DE ESTEIRAS. AF\_11/2019



Foto 06- EXECUÇÃO E COMPACTAÇÃO DE ATERRO COM SOLO PREDOMINANTEMENTE ARGILOSO - EXCLUSIVE SOLO, ESCAVAÇÃO, CARGA E TRANSPORTE. AF\_11/2019

Wendel Simões Cruz  
 13 749.776/0001-1  
 WSC ENGENHARIA LTDA.  
 Rua Itaipava Pôrto, 808 - Grajaú  
 CEP: 21.241-910 - Sumaré - RJ

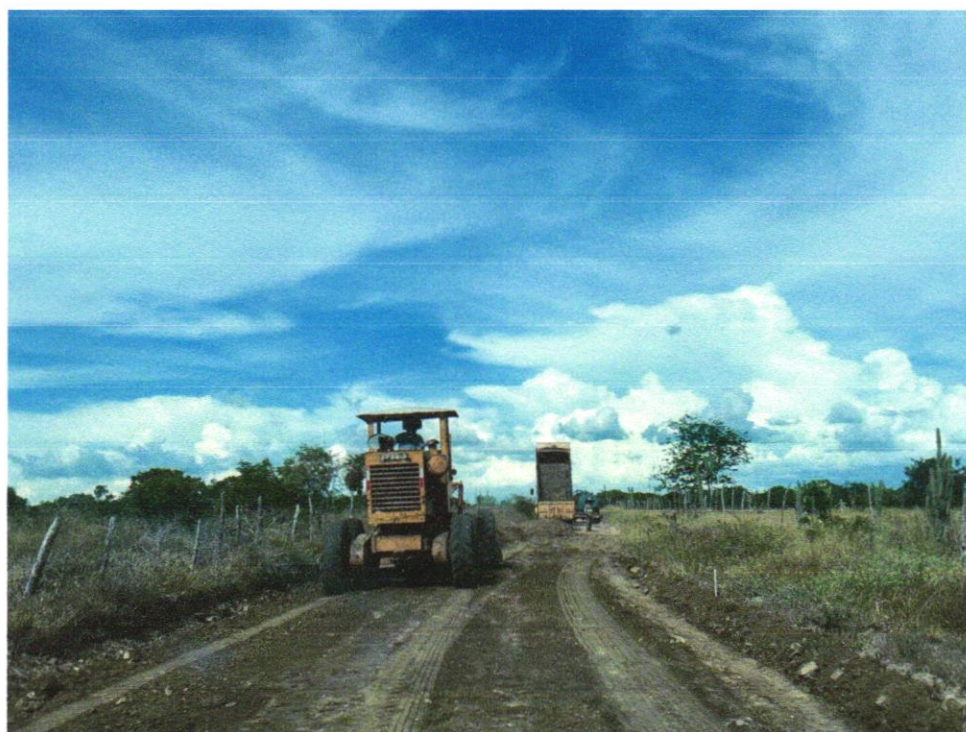
Evaldo Almeida Moraes  
 Engenheiro Civil  
 RNP 051417303-3

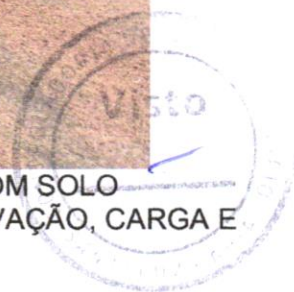

DATA	MUNICIPIO	EMPREENDIMENTO
31/07/2024	Santaluz	Recuperação de Estradas Vicinais



Foto 07 - TRANSPORTE COM CAMINHÃO BASCULANTE DE 10 M<sup>3</sup>, EM VIA URBANA EM LEITO NATURAL (UNIDADE: M3XKM). AF\_07/2020



Foto 08- ESPALHAMENTO DE MATERIAL COM TRATOR DE ESTEIRAS. AF\_11/2019

Wendel Simões Cruz  
 13 749.778/0001-0  
 WSC ENGENHARIA LTDA.  
 Rua Higienado Ribem, 800 - Graças  
 CEP: 47.100-00 - Santana - Bahia

Evaldo Almeida Moraes  
 Engenheiro Civil  
 RNP 051417303-3



DATA	MUNICIPIO	EMPREENDIMENTO
31/07/2024	Santaluz	Recuperação de Estradas Vicinais



**Foto 09 - EXECUÇÃO E COMPACTAÇÃO DE ATERRO COM SOLO PREDOMINANTEMENTE ARGILOSO - EXCLUSIVE SOLO, ESCAVAÇÃO, CARGA E TRANSPORTE. AF\_11/2019**



**Foto 10 - EXECUÇÃO E COMPACTAÇÃO DE ATERRO COM SOLO PREDOMINANTEMENTE ARGILOSO - EXCLUSIVE SOLO, ESCAVAÇÃO, CARGA E TRANSPORTE. AF\_11/2019**

Wendel Simões Cruz  
 13 749.776/0003-1  
 ARY ENGENHARIA LTDA  
 Rua Francisco Riboni, 806 - Graças  
 CEP: 42.100-110 - Salvador - Bahia

Evaldo Almeida Moraes  
 Engenheiro Civil  
 RNP 051417303-3

